Editeur responsable : CSC bâtiment - industrie & énergie, Rue Royale 45, 1000 Bruxelles.

info

TECHNOLOGIES ORTHOPEDIQUES I CP 340 I JANVIER 2024

CONTENU

1 Salaires horaires minima à partir du 1er janvier 2024 - ouvriers
2 Salaires à partir du 1er janvier 2024 - employés

TELECHARGEZ NOTRE APP

Scannez et découvrez l'app ACV-CSC

1 . SALAIRES HORAIRES MINIMA À PARTIR DU 1ER JANVIER 2024 - OUVRIERS

Les salaires des ouvriers sont indexés chaque trimestre. Ainsi, les salaires des ouvriers sont indexés de 0,4 % au 1er janvier 2024. Tant les salaires minima que les salaires réels sont indexés.

A partir du 1er janvier 2024, les salaires horaires minima des ouvriers s'élèvent à :

CHAUSSURES ORTHOPÉDIQUES	
Catégorie I	€ 14,9400
Catégorie II	€ 16,0280
Catégorie III	€ 17,5170
Catégorie IV	€ 18,9640
Catégorie V	€ 20,6535
PROTHÈSES ET ORTHÈSES	
Catégorie I	€ 14,2835
Catégorie II – C.2.1	€ 15,2495
Catégorie II – C.2.2	€ 15,6840
Catégorie II – C.2.3	€ 15,6840
Catégorie II – C.2.4	€ 16,1225
Catégorie II – C.2.5	€ 16,3480
Catégorie II – C.2.6	€ 16,3480
Catégorie III	€ 16,7850
Catégorie IV – C.4.1	€ 17,4435
Catégorie IV – C.4.2	€ 18,1045
Catégorie V	€ 18,9750
BANDAGISTES	
Catégorie I	€ 14,3755
Catégorie II	€ 15,4675
Catégorie III	€ 16,5605

Rue Royale 45 – 1000 Bruxelles – T 02 285 02 11 – cscbie@acv-csc.be – www.lacsc.be/cscbie – cscbie.syndicat – ACVBIE - CSCBIE

CSC bâtiment - industrie & énergie

TECHNOLOGIES ORTHOPEDIQUES I CP 340

2. SALAIRES À PARTIR DU 1ER JANVIER 2024 - EMPLOYÉS

Les salaires des employés sont indexés une fois par an en janvier. Ainsi, les salaires des employés sont indexés de 1,48 % au 1er janvier 2024.

	BARÈME I : À PARTIR DE LA PREMIÈRE ANNÉE DE L'ENTRÉE EN SERVICE			
	Cat. A	Cat. B	Cat. C	Cat. D
	Étudiants (âge en années)			
16	€ 1.367,02	€ 1.420,16		
17	€ 1.541,65	€ 1.602,67		
18	€ 1.716,15	€ 1.785,38	€ 1.933,92	€ 2.120,61
19	€ 1.855,70	€ 1.931,53	€ 2.094,38	€ 2.253,63
20	€ 1.925,55	€ 2.004,50	€ 2.174,39	€ 2.332,31
	Jeunes (âge en années)			
16	€ 1.600,12	€ 1.664,86	€ 1.687,78	€ 1.816,99
17	€ 1.706,79	€ 1.775,85	€ 1.800,30	€ 1.938,12
18	€ 1.813,47	€ 1.886,84	€ 1.912,81	€ 2.059,25
19	€ 1.920,14	€ 1.997,83	€ 2.025,33	€ 2.180,39
20	€ 2.026,82	€ 2.108,82	€ 2.137,85	€ 2.301,52
	Expérience (en années)			
0	€ 2.133,49	€ 2.219,81	€ 2.250,37	€ 2.422,65
1	€ 2.139,73	€ 2.232,20	€ 2.250,37	€ 2.438,25
2	€ 2.145,91	€ 2.244,61	€ 2.299,73	€ 2.453,61
3	€ 2.152,17	€ 2.257,11	€ 2.343,13	€ 2.469,28
4	€ 2.158,50	€ 2.273,93	€ 2.386,54	€ 2.530,05
5	€ 2.164,64	€ 2.291,09	€ 2.430,08	€ 2.584,08
6	€ 2.170,87	€ 2.304,03	€ 2.473,49	€ 2.638,03
7	€ 2.177,04	€ 2.336,43	€ 2.517,05	€ 2.691,88
8	€ 2.183,71	€ 2.368,89	€ 2.560,62	€ 2.745,91
9	€ 2.200,93	€ 2.401,21	€ 2.604,18	€ 2.799,60
10	€ 2.218,23	€ 2.433,78	€ 2.647,59	€ 2.853,84
11	€ 2.232,93	€ 2.461,21	€ 2.691,12	€ 2.907,54
12	€ 2.247,47	€ 2.488,33	€ 2.734,58	€ 2.961,67
13	€ 2.262,24	€ 2.515,74	€ 2.768,94	€ 3.015,53
14	€ 2.276,70	€ 2.542,91	€ 2.803,15	€ 3.069,52
15	€ 2.291,09	€ 2.570,25	€ 2.837,53	€ 3.114,88
16	€ 2.305,38	€ 2.579,11	€ 2.871,75	€ 3.160,14
17	€ 2.319,75	€ 2.587,88	€ 2.906,08	€ 3.205,42
18	€ 2.334,08	€ 2.596,86	€ 2.915,86	€ 3.250,81
19	€ 2.334,08	€ 2.605,66	€ 2.925,66	€ 3.296,18
20	€ 2.334,08	€ 2.614,55	€ 2.935,54	€ 3.312,22
21	€ 2.334,08	€ 2.623,58	€ 2.945,56	€ 3.328,38

TECHNOLOGIES ORTHOPEDIQUES I CP 340

22	€ 2.334,08	€ 2.632,32	€ 2.955,44	€ 3.344,51
23	€ 2.334,08	€ 2.641,20	€ 2.965,55	€ 3.360,50
24	€ 2.334,08	€ 2.650,05	€ 2.975,42	€ 3.376,44
25	€ 2.334,08	€ 2.658,90	€ 2.985,55	€ 3.392,41
26	€ 2.334,08	€ 2.667,80	€ 2.995,49	€ 3.408,40

BARÈME II : APRÈS 1 AN DE SERVICE DANS LA MÊME ENTREPRISE				
	Cat. A	Cat. B	Cat. C	Cat. D
	Expérience (en années)			
1	€ 2.195,84	€ 2.290,82	€ 2.309,46	€ 2.502,45
2	€ 2.202,20	€ 2.303,56	€ 2.360,20	€ 2.518,22
3	€ 2.208,64	€ 2.316,39	€ 2.404,75	€ 2.534,28
4	€ 2.214,80	€ 2.333,54	€ 2.449,44	€ 2.597,09
5	€ 2.221,12	€ 2.351,21	€ 2.494,25	€ 2.652,76
6	€ 2.227,39	€ 2.364,57	€ 2.538,85	€ 2.708,17
7	€ 2.233,77	€ 2.397,83	€ 2.583,71	€ 2.763,69
8	€ 2.240,78	€ 2.431,36	€ 2.628,60	€ 2.819,14
9	€ 2.258,47	€ 2.464,57	€ 2.673,35	€ 2.874,55
10	€ 2.276,25	€ 2.498,06	€ 2.718,12	€ 2.930,22
11	€ 2.291,42	€ 2.526,25	€ 2.762,82	€ 2.985,62
12	€ 2.306,36	€ 2.554,12	€ 2.807,52	€ 3.041,19
13	€ 2.321,54	€ 2.582,34	€ 2.842,84	€ 3.096,71
14	€ 2.336,43	€ 2.610,37	€ 2.878,02	€ 3.152,26
15	€ 2.351,21	€ 2.638,40	€ 2.913,39	€ 3.198,87
16	€ 2.365,91	€ 2.647,51	€ 2.948,68	€ 3.245,42
17	€ 2.380,61	€ 2.656,56	€ 2.984,00	€ 3.292,09
18	€ 2.395,31	€ 2.665,84	€ 2.994,03	€ 3.338,70
19	€ 2.395,31	€ 2.674,95	€ 3.004,10	€ 3.385,41
20	€ 2.395,31	€ 2.684,12	€ 3.014,32	€ 3.401,97
21	€ 2.395,31	€ 2.693,20	€ 3.024,61	€ 3.418,54
22	€ 2.395,31	€ 2.702,28	€ 3.034,74	€ 3.435,14
23	€ 2.395,31	€ 2.711,56	€ 3.045,21	€ 3.451,69
24	€ 2.395,31	€ 2.720,60	€ 3.055,44	€ 3.468,03
25	€ 2.395,31	€ 2.729,68	€ 3.065,83	€ 3.484,39
26	€ 2.395,31	€ 2.738,77	€ 3.075,98	€ 3.500,92

DÉCOUVREZ NOTRE NOUVELLE APPLICATION

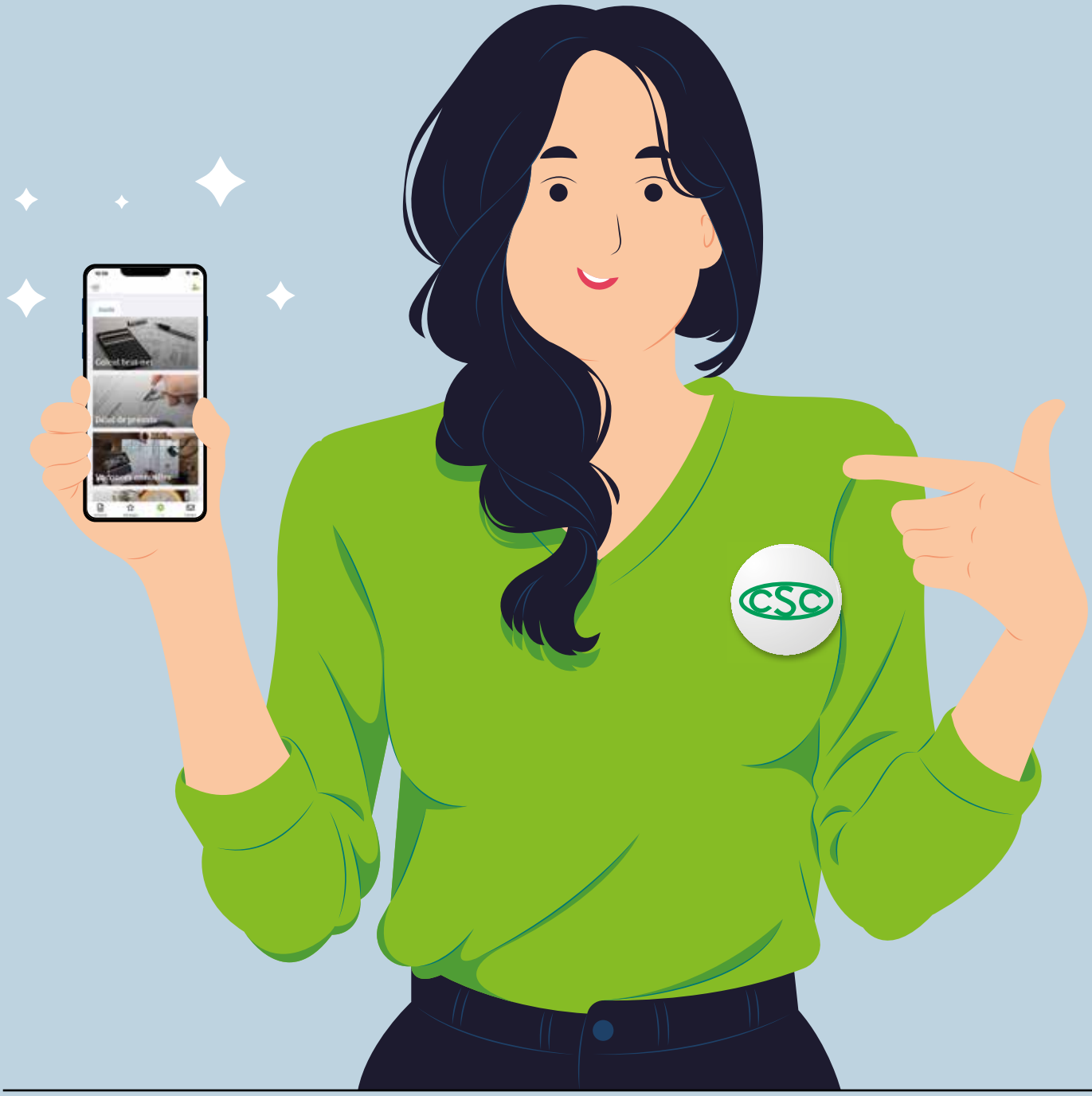

Téléchargez la nouvelle application ACV-CSC et restez informé·e!

Available on the App Store

GET IT ON Google Play

- Restez au courant des dernières nouvelles sectorielles
- Calculez votre salaire net, vos jours de congé et votre préavis
- Consultez vos avantages en tant qu'affilié·e
- Trouvez le bureau CSC le plus proche de chez vous

Scannez et découvrez!